

Legende			
	Stahlbeton	OK	Oberkante
	Mauerwerk	UK	Unterkante
	Unbewehrter Beton	VK	Vorderkante
	Isotiererguss	VKR	Vorderkante roh
	Vorsatzschale Klinker	VKF	Vorderkante fertig
	Leichtbeton	UZ	Unterzug
	Leichte Trennwand	BR	Bildungshöhe
	Holzbauteil	OKFFB	OK Fertigfußboden
	Dämmstoffe weich	OKRFB	OK Rohboden
	Dämmstoffe hart	UKFD	UK Fertigdecke
	Metalle	UKRD	UK Rohdecke
	WSMA Wandschützeausparung	NA	Notausgang
	WD Wandschütze	BA	Bodenablauf
	DD Deckendurchbruch	DA	Dachablauf
	BD Bodendurchbruch	RR	Regenrohr
	KB Kombination Boden / Decke	LD	Lichter Durchgang
	Bauteil oberhalb/hinter Schnittebene	RW	Rettungsweg
	Bauteil verdeckt	RS + s	Rauchschutz u. Selbstschließend
		d + s	Dicht- u. Selbstschließend
		PU	Putz
		SB	Sichtbeton
		FLI	Fliesen
		PU + FLI	Putz + Fliesen

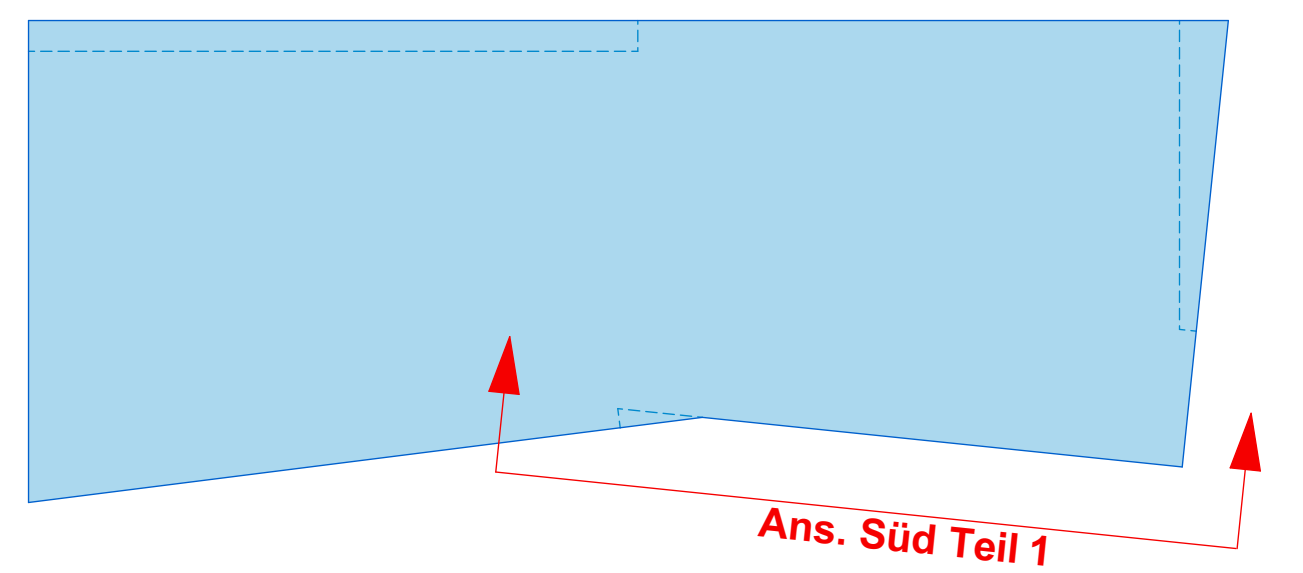
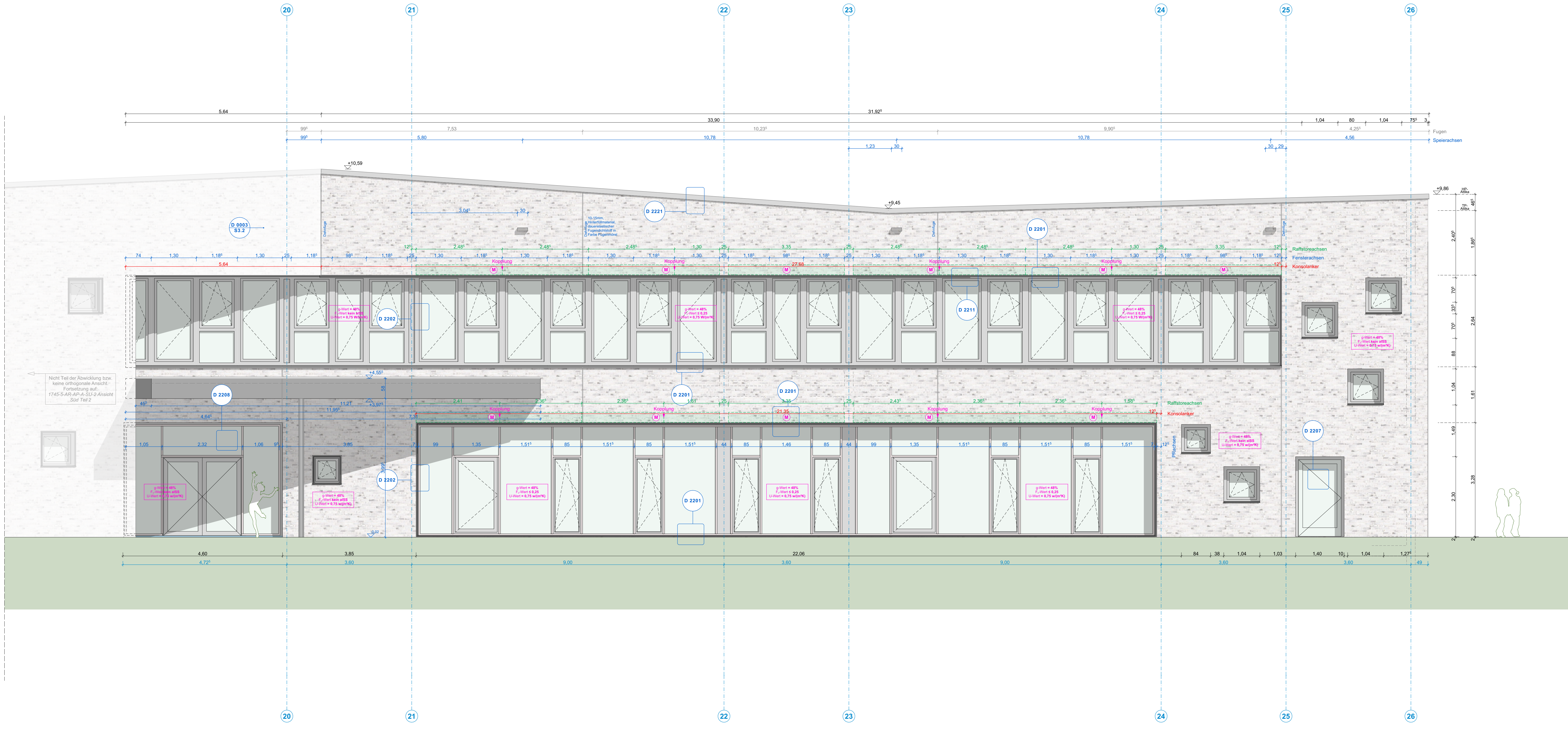

Alle Maße und Angaben sind vor der Ausführung und Fertigung verantwortlich zu prüfen. Dieser Plan gilt nur in Verbindung mit den weiteren Architekturausführungsplänen sowie den Statik- und Haustechnikplänen. Unstimmigkeiten, auch bezüglich der vorhandenen Vorgaben der Baustelle, sind umgehend mit den Architekten zu klären. Es gilt jeweils der Plan mit dem höheren Index. Eine Weitergabe dieser Zeichnung, ihres Inhalts, oder Vervielfältigung, gleich mit welchem Verfahren, ist ohne die schriftliche Zustimmung der Architekten unzulässig. Höhenangaben aller Ausparungen beziehen sich auf OKFFB. Angaben der Türöffnungen als Rohbreite sowie Rohhöhe von OKFFB.

Plannummer 1745-5-AR-AP-A-SU-1-06-F  
 Programmierung: L. ...  
 Umgestaltung: L. ...  
 Projektierung: L. ...  
 Entwurf: L. ...  
 Freigegeben: L. ...  
 Planstatus: F

## Ausführungsplanung



Projekt **Neubau einer Grundschule**  
 Leoschule Lünen  
 Bismarckstraße 1  
 44532 Lünen

Bauherr **ZGL**  
 Stadtbetrieb Zentrale Gebäudebewirtschaftung Lünen  
 Willy-Brandt-Platz 5  
 44532 Lünen  
 Tel. 02306 | 104-0

Architekt

Planinhalt **Ansicht Süd Teil 1**  
 Maßstab Einheit Blattformat Ausgabedatum  
 1:50 m/cm 1189/841 19.03.2026

Unterschrift / Datum **Anlage zum LV - Nur zur Angebotskalkulation**  
 Bauherr Architekt